

FEDERAȚIA ROMÂNĂ DE ORIENTARE

Str. V. Conta Nr.16,
Sector 2, 020954,
București,
România

Tel: 021 317 49 99
Fax: 021 317 49 99
E-mail: forientare@gmail.com
Web: www.fro.ro

Cod Fiscal: 4400824
Cont IBAN:
RO79RNCB0074029203640001
B.C.R. Sector 3

 **CLUBUL SPORTIV
ELECTRO SISTEM**

JWOC 
Junior World Orienteering Championships
Romania, Baia Mare **2023**

BULETIN 3

Federația Română de Orientare, în parteneriat cu CS Știința Electro Sistem Baia Mare va invita la Baia Mare în perioada 5-8 septembrie 2024 să participați la Campionatele Naționale Individuale și de Stafeta, precum și la Cupa Electro Sistem, competiție dedicată categoriilor ce nu au drept de participare în Campionatele Naționale. Competițiile se vor desfășura după următorul program:

- Joi 05.09.2024, ora 14.00 – proba de Medie Distantă
- Vineri 06.09.2024, ora 10.30 – proba de Lungă Distantă
- Sâmbătă 07.09.2024 ora 10.30 – proba de Stafeta
- Duminică 08.09.2024, ora 10.00 – proba de Sprint

Intrecerile vor avea loc pe terenurile pe care s-au desfășurat Campionatele Mondiale de Tineret JWOC 2023, un eveniment de importanță mondială care va rămâne multă vreme în amintirea noastră.

 **CLUBUL SPORTIV
ELECTRO SISTEM**

 **ELECTRO SISTEM**
electro sistem grup



Municipiul Baia Mare

 **B&K ELECTRO SYSTEM**
electro sistem grup

 Consiliul Județean
Maramureș

PLUSTV
MARAMUREȘ



 visit
Maramureș.ro



 CLUBUL SPORTIV
ȘTIINȚA

 **djs**
MARAMUREȘ



**CS Știința Electro
Sistem Baia Mare**

CUPRINS

1. Comitetul de organizare.....	3
2. Programul competiției.....	4
3. Medie distanță, joi 5 septembrie, locație, sosire și date tehnice.....	5
4. Lungă distanță, vineri 6 septembrie, locație, sosire și date tehnice.....	6
5. Ștafetă, sâmbătă 7 septembrie, locație, sosire și date tehnice.....	7
6. Sprint, duminică 8 septembrie, locație, sosire și date tehnice.....	8
7. Alte precizări.....	9
8. Date tehnice.....	9
9. Categoriile de participare.....	11
10. Taxe de participare.....	11
11. Condiții de participare.....	12
12. Sistemul de cronometrare și verificare.....	12
13. Hărți și zone de competiție.....	12
14. Cazarea și masa concurenților.....	14
15. Vizitați Baia Mare și Maramureș!.....	15



Municipiul **Baia Mare**

1. COMITETUL DE ORGANIZARE

Președinte de onoare: Ing. Blasko Stefan – președinte CS Electro Sistem Baia Mare

Suntem din nou onorați să avem oaspeți de seamă în Baia Mare și Maramureș! După evenimentul mondial de anul trecut găzduit de orașul nostru, a venit rândul Campionatelor Naționale de Orientare. Clubul Sportiv Electro Sistem Baia Mare a fost, este și va fi o grupare sportivă emblematică pentru sportul numit orientare, nu vom precupeți niciun efort pentru această organizare, așa că sunt premise mari ca acest eveniment găzduit de noi să fie unul de neuitat!



Director de concurs: Sebestyen Istvan – director CS Electro Sistem Baia Mare

Ce am avut la Baia Mare anul trecut a fost de vis, însă din păcate visul nostru frumos s-a încheiat, dar amintirile vor rămâne. Unii dintre voi ați trăit pe viu în anul 2023 aceste evenimente, însă anul acesta veți avea ocazia să concurați cu toții pe terenurile JWOC 2023, zone unde au concurat cei mai buni tineri orientariști din lume, și de ce nu, să sosiți pe același covor roșu pe care au avut loc spectaculoasele finaluri de probe de anul trecut. Va așteptăm cu drag pe toți!



Președinte Federația Română de Orientare: Patraș Ionuț

Ca în fotbal, din fericire, după orice eveniment pe care îl găzduim, ne rămân niște arene de top, pe care putem disputa meciuri, dacă le și întreținem corespunzător (noi le reambulăm, nu doar le încălzim iarna și tundem gazonul vara). Așa cum ne-am obișnuit după SEEOC 2013 și 2022 sau EYOC 2015, acum avem oportunitatea de a concura pe hărțile unde sportivi de top mondial au dat totul pentru medalii, ceea ce, pentru mine, este o ocazie de neratat. Totul este posibil cu sprijinul gazdelor C.S. Electro Sistem Baia Mare - Echipa, pentru care le mulțumesc încă o dată. Să ne bucurăm de Orientare!



Staff-ul tehnic

- Controlor național: Pop Mircea
- Trasare: Țințar Liviu (medie distanta, lunga distanta si stafeta), Sebestyen Istvan (sprint)
- Coordonator dispozitiv de start: Pop Maria
- Secretariat: Pop Ioana
- Cronometrare si SPORTIdent: Pop Miron

Juriul de concurs

- Tokes Arpad
- Gălățeanu Lucian
- Laza Ileana

2. Programul competiției

Campionatele Naționale de Orientare în Alergare se vor desfășura după următorul program:

Ziua	Ora	Actiunea	Locatia
Joi 5 septembrie	12.00-13.30	Validarea concurenților	Cavnic-sosire
	14.00	Primul start în proba de Medie Distanță	Cavnic
Vineri 6 Septembrie	9.00-10.00	Validarea concurenților	Cavnic-sosire
	10.30	Primul start în proba de Lungă distanță	Cavnic
	14.00	Termen limită pt nominalizarea componentilor ștafetelor	Cavnic-sosire
	16.00	Adunarea Generală a Federației Române de Orientare	Biblioteca Județeană "Petre Dulfu", Baia Mare, b-dul Independentei 4B
Sambata 7 Septembrie	10.30	Primul start în proba de Ștafetă	Cavnic-sosire
	13.30	Festivitate de premiere pentru primele 2 zile de concurs	Cavnic-sosire
Duminica 8 Septembrie	9.30	Inchiderea zonei de carantină	Baia Mare
	10.00	Primul start în proba de Sprint	Baia Mare
	12.30	Festivitatea de premiere pentru ultimele 2 zile de concurs	Baia Mare-sosire

3. Medie distanță, joi 5 septembrie: locație, sosire și date tehnice

3.1 Program:

- orele 12.00-13.30 validarea concurenților la locul de sosire
- ora 14.00 primul start
- ora 17.00 demontarea poligonului

3.2 Locație și distanțe:

- Baia Mare – Parcare Arenă: 23 km, coordonate parcare: [47.626930, 23.808225](https://www.google.com/maps/place/47.626930,23.808225)
- Parcare Arena – sosire: 100 m / 0m
- Sosire – Start: 350 m / 25 m
- Start – postul K: 100 m / 5m

3.3 Schema dispozitivului de sosire

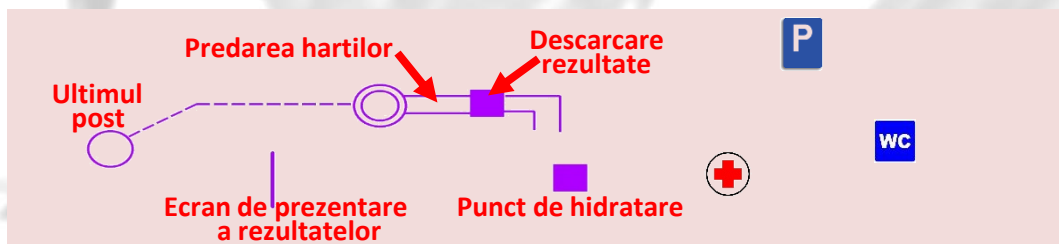

3.4 Schema dispozitivului de plecare



3.5 Scara hărților

- scara 1:7.500/5m (format harta A4) categoriile: M si F 50 - 85+
- scara 1:10.000/5m (format harta A4) categoriile: M si F 10 - 45

3.6 Semne conventionale speciale

- × construcție temporară
- o bancă sau masă
- ▲ terasă-cărbunieră
- × buturuță rasturnată

3.7 Confetti

Toate posturile sunt prevazute cu confetti speciale pt fiecare etapa. Pt etapa de medie distanta confetiile au culoare alba, inscriptionate cu codul postului si etapa 1: 31-1, 32-1, etc

3.8 Puncte de hidratare

Exista un singur punct de hidratare, marcat pe harta corespunzator, prin acest loc trec toate categoriile, ca lungime este situat la circa 60 la suta din trasee.

3.9 Rezultate live

Rezultate în timp real [aici](#) sau scanând acest cod QR:



<https://oresults.eu>

3.10 Vremea probabila in data de 5 septembrie 2024

joi 05

24°/12°



Parțial înnorat

2%

ENE 11 km/h

4. Lungă distanță, vineri 6 septembrie: locație, sosire și date tehnice

4.1 Program:

- ora 10.30 primul start
- termen limita pentru nominalizarea componentei ștafetelor
- ora 15.00 demontarea poligonului

4.2 Locație și distanțe

- Baia Mare – Indicator către Arenă: 23 km, coordonate: [47.626930, 23.808225](https://www.google.com/maps/place/47.626930,23.808225). De aici se urmează indicatoarele organizatorilor 1,9 km. **Atenție, condiții de drum forestier!** Practicabil pt mașini mici, însă necesită atenție.
- Pentru a parca mașinile rugăm respectați indicațiile persoanelor care ajută la parcare deoarece locurile de parcare sunt limitate.
- Parcare Arena – sosire: 100 m / 0m.
- Sosire – Start: 450 m / 45 m
- Start – postul K: 150 m / 25 m

4.3 Schema dispozitivului de sosire

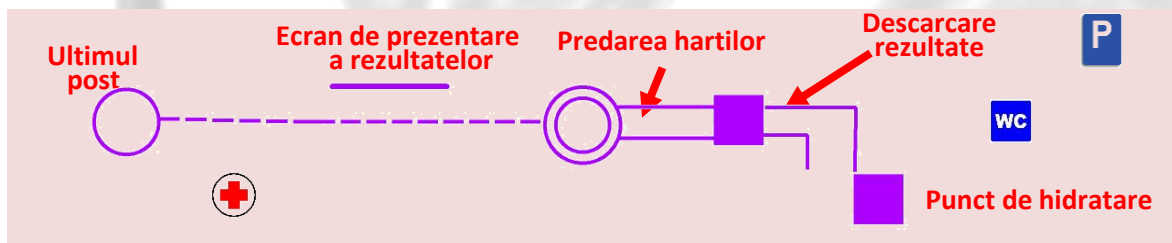

4.4 Schema dispozitivului de plecare



4.5 Scara hărților

- scara 1:7.500/5m categoriile: M și F 50 - 85+, format harta A4
- scara 1:10.000/5m categoriile: M și F 10 - 45, în general format hartă A4. Format harta A3 au categoriile M18, MF20, MF21, MF35, M40, M45

4.6 Semne convenționale speciale

- × construcție temporară
- △ terasă-cărbunieră
- bancă sau masă
- × buturuță rasturnată

4.7 Confetti

Toate posturile sunt prevăzute cu confetti speciale pt fiecare etapă. Pt etapa de lungă distanță confetiile au culoare verde, inscripționate cu codul postului și etapa 2: 31-2, 32-2, etc

4.8 Puncte de hidratare

În funcție de lungimea traseelor, există 1, 2 sau 3 puncte de hidratare (marcate corespunzător pe harta), mai puțin pentru categoriile MF10, MF12, MF14, F70, F75, M80, M85+, Open, Open Family, care vor avea punct de hidratare doar la sosire.

4.9 Rezultate live

Rezultate în timp real [aici](https://oresults.eu) sau scanând acest cod QR:



<https://oresults.eu>

4.10 Vremea probabila in data de 5 septembrie 2024

vin. 06

25°/14°



În mare parte senin

3%

ESE 14 km/h

5. Stafetă, sâmbătă 7 septembrie: locație, sosire și date tehnice

5.1 Program:

- ora 10.30 primul start
- ora 13.30 festivitatea de premiere pentru primele 2 zile de concurs
- ora 15.00 demontarea poligonului

5.2 Locație și distanțe

-Baia Mare – Indicator către Arenă: 23 km, coordonate: [47.626930, 23.808225](https://www.google.com/maps/place/47.626930,23.808225). De aici se urmează indicatoarele organizatorilor 1,9 km. **Atenție, condiții de drum forestier!** Practicabil pentru mașini mici, însă necesită atenție.

-Pentru a parca mașinile rugăm respectați indicațiile persoanelor care ajută la parcare deoarece locurile de parcare sunt limitate.

-Parcare Arena – sosire: 300 m / 0m.

-Start – postul K: 100 m / 5 m

5.3 Schema dispozitivului de sosire-plecare

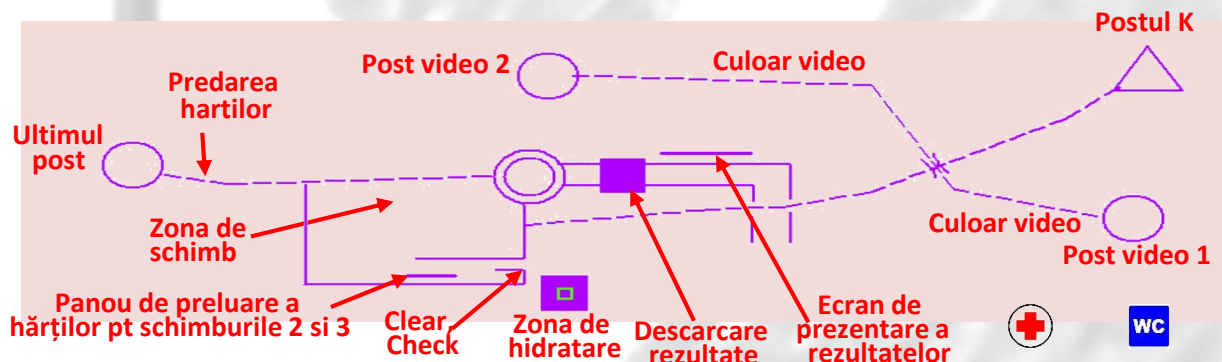

-în zona video toate categoriile vor avea posturile video 1 și 2, unite între ele printr-un culoar video obligatoriu.

-schimburile 2 și 3 își vor ridica singuri harta de pe panoul de preluare. Ele vor fi rulate, prinse cu un elastic, după preluarea schimbului sportivul va scoate elasticul și va derula harta.

-la ora 10.40 va avea loc o prezentare și o simulare a schimburilor de ștafetă.

5.4 Scara hărților

-scara 1:7.500/5m categoriile: F120, F160, F190, M160, M190, format hartă A4

-scara 1:10.000/5m categoriile: M și F 14, 18, 21, M120, format hartă A4

5.5 Semne convenționale speciale

- | | |
|-------------------------|-----------------------|
| × construcție temporară | ▲ terasă-cărbunieră |
| o bancă sau masă | × buturușă rasturnată |

5.6 Confetti

Toate posturile sunt prevăzute cu confetti speciale pentru fiecare etapă. Pentru etapa de ștafetă confetiile au culoare galbenă, inscripționate cu codul postului și etapa 3: 31-3, 32-3, etc

5.7 Puncte de hidratare

În proba de ștafetă există un singur punct de hidratare, este situat în zona culoarului video.

5.8 Rezultate live

Rezultate în timp real [aici](#) sau scanând acest cod QR:



<https://oresults.eu>

5.9 Vremea probabilă în data de 7 septembrie 2024

sâm. 07

24°/13°



Parțial înorat

12%

SE 11 km/h

6. Sprint, duminică 8 septembrie: locație, sosire și date tehnice

6.1 Program:

- ora 9.30 închiderea zonei de carantină
- ora 10.00 primul start
- ora 12.30 festivitatea de premiere pt ultimele 2 zile de Campionat Național si Cupa Electro Sistem
- ora 12.30 demontarea poligonului

6.2 Locație parcare auto și distanțe

-Parcare auto: Baia Mare – zona Catedralei Ortodoxe, coordonate [47.647529, 23.571767](https://www.google.com/maps/place/47.647529,23.571767) .
Sunt in jur de 80 de parcuri auto publice în zonă, duminica sunt gratuite, fără taxe de parcare.

Atenție, nu sunt toalete în zona de parcare!

-Parcare auto – zona de carantină si prestart (minutul minus 6): 1.000 m / 0m. Urmati indicatoarele organizatorilor.

-În carantină concurenții primesc hărți de warm up – hartă a zonei de carantină și de încălzire.

-În zona de carantină există toalete.

-Pre-start – Start 150 m. Start – postul K: 30 m / 0 m

6.3 Schema dispozitivului de plecare

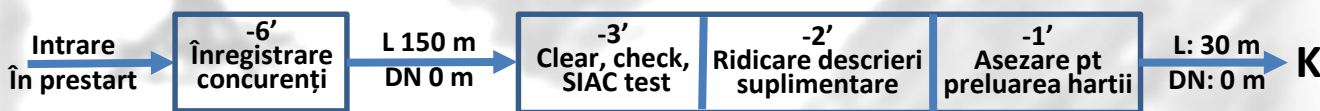

6.4 Schema dispozitivului de sosire

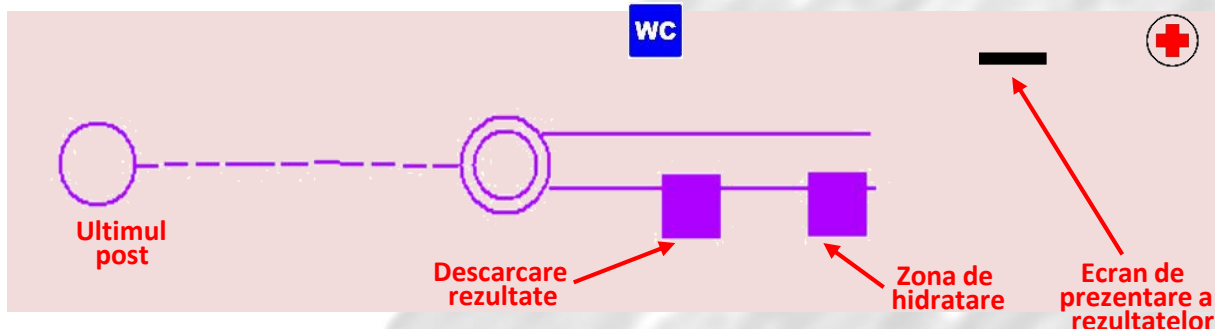

6.5 Scara hărților

-scara 1:4.000/0m, format harta A4, pentru toate categoriile.

6.6 Puncte de hidratare

Pe traseeele de sprint nu există punct de hidratare, există doar la sosire.

6.7 Rezultate live

Rezultate în timp real [aici](https://oresults.eu) sau scanând acest cod QR:



<https://oresults.eu>

6.8 Vremea probabila in data de 8 septembrie 2024

dum. 08

29°/16°



Parțial înnorat

13%

SE 12 km/h

7. Alte precizări

- În primele 2 zile hărțile se predau la sosire în pungile pregătite special pentru fiecare club sportiv, la proba de ștafetă ele se arunca de către sportivi la ultimul post de control. Hărțile se inapoiază concurenților imediat ce ultimul concurent a luat startul
- Categoriile M și F 10 vor avea traseul marcat cu bandă de plastic de culoare alb-roșu
- Hartile au fost actualizate până inclusiv în data de 1 septembrie. E posibil să mai apară mici lucrări forestiere, însă dacă apar lucrări mari ele se vor figura manual pe harta
- Site-uri utile pentru ultimele informații, poze și filmări
 - <https://www.fro.ro/calendar-competitional-national/campionatele-nationale-de-orientare-alergare-individuale-stafeta>
 - <http://www.orientering.ro/>
 - <https://www.facebook.com/csstiintaelectrosistembaiamare>
- Indicatoarele folosite la directionarea către diferite puncte vor arăta astfel



8. Date tehnice

8.1 Medie Distanță

Categ.	Lungime -aerian-	Diferenta de nivel	Posturi de control	Categ.	Lungimea -aerian-	Diferenta de nivel	Posturi de control
F10	1,55 km	50 m	7	M10	1,55 km	50 m	7
F12	1,91 km	55 m	8	M12	2,35 km	80 m	9
F14	2,38 km	90 m	8	M14	2,69 km	90 m	10
F16	3,67 km	85 m	9	M16	3,84 km	200 m	10
F18	3,84 km	200 m	10	M18	4,63 km	220 m	10
F20	4,63 km	155 m	11	M20	5,32 km	240 m	15
F21	4,63 km	155 m	11	M21	5,32 km	240 m	15
F35	4,63 km	155 m	11	M35	5,32 km	240 m	15
F40	3,84 km	200 m	10	M40	4,63 km	220 m	10
F45	3,67 km	85 m	9	M45	3,84 km	200 m	10
F50	3,32 km	105 m	10	M50	3,77 km	145 m	11
F55	3,18 km	100 m	11	M55	3,32 km	105 m	10
F60	2,94 km	95 m	10	M60	3,18 km	100 m	11
F65	2,33 km	60 m	10	M65	2,94 km	95 m	10
F70	2,11 km	70 m	9	M70	2,33 km	60 m	10
F75+	1,67 km	50 m	7	M75	2,11 km	70 m	9
Open	1,91 km	55 m	8	M80	1,67 km	50 m	7
Open Tehnic	3,84 km	200 m	10				
Op. Th Short	2,94 km	95 m	10				
Op. Family	1,55 km	50 m	7				

8.2 Lungă Distanță

Categ.	Lungime -aerian-	Diferenta de nivel	Posturi de control	Categ.	Lungimea -aerian-	Diferenta de nivel	Posturi de control
F10	1,56 km	70 m	7	M10	1,56 km	70 m	7
F12	1,90 km	75 m	7	M12	3,00 km	100 m	10
F14	2,74 km	120 m	8	M14	3,75 km	220	12
F16	4,40 km	235 m	10	M16	5,27 km	270 m	13
F18	5,27 km	270 m	13	M18	7,72 km	320 m	15
F20	6,32 km	295 m	13	M20	8,74 km	380 m	19
F21	7,72 km	320 m	15	M21	12,19 km	540 m	23
F35	6,32 km	295 m	13	M35	8,74 km	380 m	19
F40	5,27 km	270 m	13	M40	7,72 km	320 m	15
F45	4,82 km	290 m	12	M45	6,32 km	295 m	13
F50	4,4 km	235 m	10	M50	5,27 km	270 m	13
F55	3,85 km	200 m	11	M55	4,82 km	290 m	12
F60	3,00 km	130 m	9	M60	4,40 km	235 m	10
F65	2,53 km	105 m	7	M65	3,85 km	200 m	11
F70	2,18 km	80 m	8	M70	3,00 km	130 m	9
F75+	2,18 km	80 m	8	M75	2,53 km	105 m	7
Open	1,9 km	75 m	7	M80	2,18 km	80 m	8
Open Tehnic	5,27 km	270 m	13				
Op. Th Short	3,85 km	200 m	11				
Op. Family	1,56 km	70 m	7				

8.3 Ștafetă

Categ.	Lungime -aerian- /schimb	Diferenta de nivel /schimb	P. C. /schimb
F14	2,3 km	90 m	11
F18	3,7 km	155 m	12
F21	4,0 km	220 m	12
F120	3,2 km	195 m	12
F160	2,6 km	100 m	9
F190	2,1 km	85 m	8
M14	2,8 km	105 m	11
M18	4,3 km	260 m	14
M21	5,2 km	310 m	14
M120	4,2 km	240 m	13
M160	3,2 km	195 m	12
M190	2,6 km	100 m	9

8.4 Sprint

Categ.	Lungime -pe varianta optima-	Posturi de control	Categ.	Lungime -pe varianta optima-	Posturi de control
F10	1,25 km	9	M10	1,25 km	9
F14	1,34 km	11	M14	1,65 km	15
F18	2,20 km	17	M18	3,10 km	19
F21	2,85 km	18	M21	3,90 km	21
F35	2,85 km	18	M35	3,90 km	21
F45	2,20 km	17	M45	2,90 km	19
F55	1,96 km	15	M55	2,20 km	17
F65	1,65 km	15	M65	1,65 km	15
F75	1,65 km	15	M75	1,96 km	15
Open	1,34 km	11			
Open Tehnic	2,85 km	18			
Op. Th Short	1,96 km	15			
Op. Family	1,25 km	9			

9. Categoriile de participare

Categoriile de participare sunt cele conform regulamentului de Orientare in Alergare al FRO

Campionatele Nationale de Medie si Lunga Distanta:

M si F 12,14,16,18,20,21,35,40,45,50,55,60,65,70,75,80,85+

Campionatul National de Stafeta:

M si F 14,18,21,120,160,190

Campionatul National de Sprint:

MF 14,18,21,35,45,55,65,75,+

Cupa Electro Sistem:

CS Electro Sistem Baia Mare va premia rezultatele cumulate dupa cele 3 etape individuale in categoriile ce nu au drept de participare in Campionatele Nationale:

M si F 10, Open, Open Tehnic, Open Tehnic Scurt, Open Family

10. Taxe de participare

Taxele de participare sunt cele stabilite de catre FRO pentru anul 2024:

Categoria	Inscriere termen 1 (pana la 30.08 inclusiv)	Inscriere termen 2 (pana la 02.09 inclusiv)
MF 12-14	15 lei/etapa	20 lei/etapa
MF 16-18 MF 65-85	30 lei/etapa	35 lei/etapa
MF 20-60	40 lei/etapa	45 lei/etapa
Open tehnic Open tehnic scurt	30 lei/etapa	35 lei/etapa
MF 10 Open Open Family	10 lei/etapa	10 lei/etapa

Extras din hotararea FRO privind taxele si vizele pentru anul 2024:

- primii 10 sportivi MF 12-14 de la un club au gratuitate la Campionatul Național în probele individuale. Contravaloarea acestora va fi suportata de FRO, în cuantumul termenului 1.
- Pentru ceilalți sportivi, se acorda reducere la taxa de participare: - 5%, pentru cluburile care au peste 10 de participanți (inclusiv 20); se acorda reducere la taxa de participare: - 10%, pentru cluburile care au peste 20 de participanți.
- Modificările la validare vor fi taxate 50% in plus fata de taxa de la termenul 2.
- Înscrierea și neparticiparea la competiție fără a anunța secretariatul înainte de tragerea la sorți, (cu condiția afișării acestora) se penalizează cu 50% din taxa de participare de la termenul 2.

Plata taxelor de participare

Taxele de participare se pot plati in numerar la secretariatul competitiei sau prin transfer bancar in contul:

Federatia Romana de Orientare
IBAN: RO79RNCB0074029203640001
Deschis la BCR Sector 3 Bucuresti

11. Conditii de participare:

La etapele de campionat national pot participa doar sportivii legitimați în cadrul unui club afiliat la F.R.O., având vizele și taxele anuale plătite, precum și viza medicală obținută în condițiile Legii Educatiei Fizice si Sportului nr. 69/2000 actualizate (nu mai veche de 6 luni de la data efectuării ultimei vizite medicale sportive)

In cadrul Cupei Electro Sistem Baia Mare pot participa toti doritorii, indiferent daca sunt legitimitati sau nu la vreun club sportiv.

Participarea la aceste competitii se face pe propria raspundere!!!

12. Sistemul de cronometrare si verificare

La toate etapele de campionat national se va folosi sistemul de verificare si control Sport Ident; statiile vor functiona in sistem Air+. Pentru cei ce nu poseda un SIAC pot inchiria de la organizatori contra sumei de 5 lei pe etapa.

13. Hărți si zone de competiție

Zona de sprint

Zona de sprint este o aglomerare urbana, combinată cu zone de parc, specifică orasului Baia Mare. Terenul este aproape plat, cu foarte mici diferente de nivel. Se alearga in proportie de minim 80% pe asfalt. Se recomanda echipament scurt de alergare, pantofi de alergare fara crampoane sau cuie. Harta ridicata de catre Ionut Zinca in anul 2023, actualizata in anul 2024 de catre Istvan Sebestyen.

Zonele de pădure

Zonele de padure prezinta o mare varietate, teren acoperit combinat cu teren deschis, in general multe elemente de microrelief, deluros. Alergabilitatea si vizibilitatea sunt variabile, însă în urma recentelor furtuni din zonă, zonele de lungă distanță și ștafetă au foarte multe crengi căzute din copaci ceea ce va îngreuna viteza de deplasare. Hărți ridicate de catre Liviu Tintar in anii 2021-2023, actualizate in anul 2024 de catre acelasi Liviu Tintar. Se recomandă a se concura în echipament lung și purtarea de jambiere.

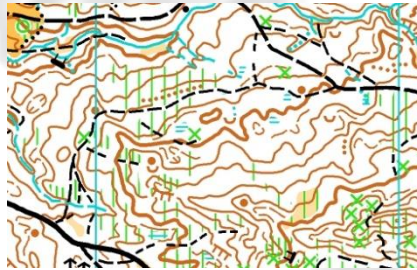
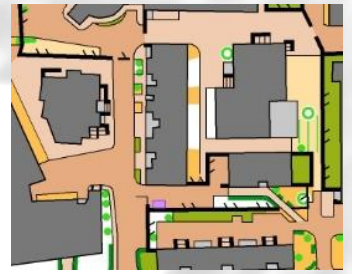
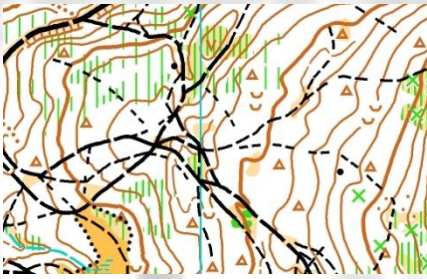

Zone interzise, aflate sub embargo

Zona de sprint

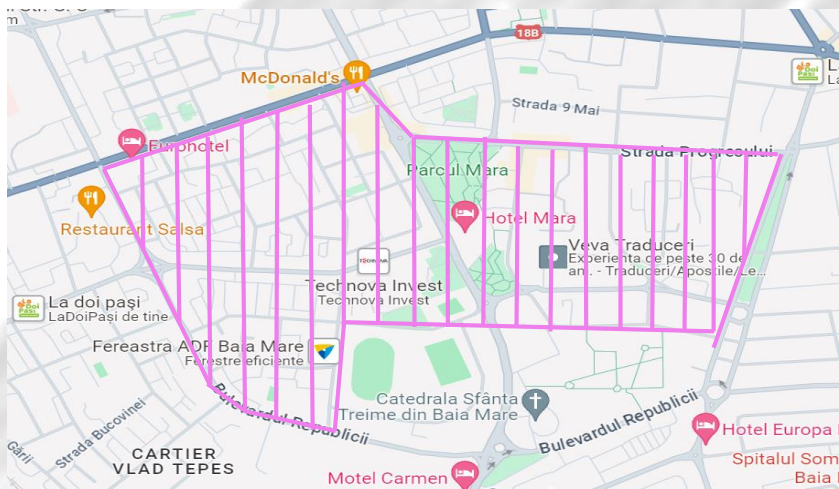

Zonele de padure

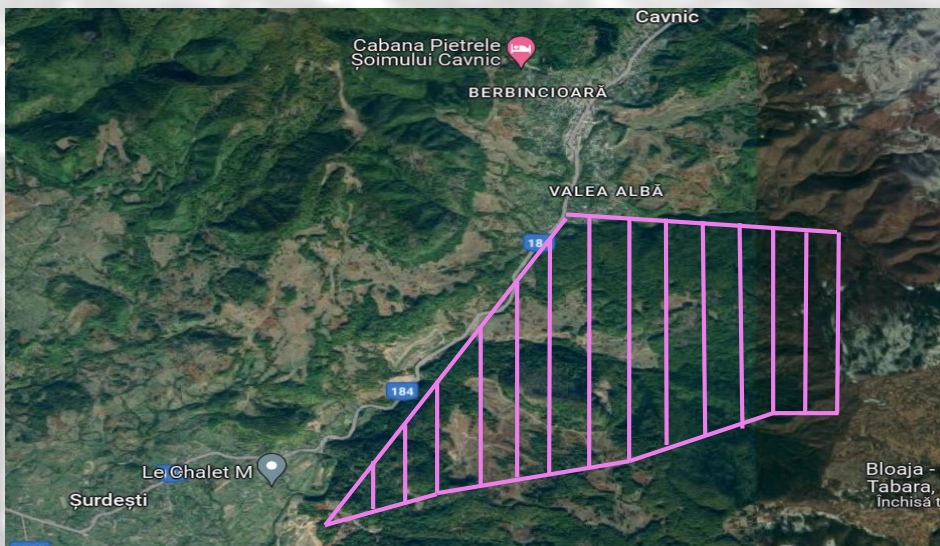

Zonele hasurate sunt declarate sub embargo incepand cu data de 1 februarie 2024!
O harta dinamica cu zonele de embargo puteti viziona [aici](#)

14. Cazarea si masa concurentilor

Cazarea si masa concurentilor cade in sarcina participantilor. Baia Mare si imprejurimile dispun de o multitudine de locuri de cazare, cu o paleta larga de preturi, ele pot fi accesate prin site-urile de profil.

Va putem propune cateva locații de cazare, situate în Baia Mare sau în apropiere de etapele de pădure:

În Baia Mare:

- Hotel Rivulus Baia Mare***, hotelrivulus.ro/ , oferta [aici](#)
- Hotel Sport si Complexul Stibina Baia Mare (low cost), oferta [aici](#)
- DJTS Maramures (low cost, in aceeasi curte cu Complex Stibina),
amanunte la tel. 0262-217.123

În com. Șișești:

- Hanul Teilor, <https://hanulteilor.ro/>
- Secret Garden, <https://secret-garden.ro/>
- Casa Franc, <https://pensiunea-franc>
- Pensiunea pe Deal, <https://pensiunea-pe-deal>
- Pensiunea Amethyst, <https://Pensiunea-Amethyst>
- Pensiunea Iz de Maramures, <https://iz-de-maramures>
- Pensiunea Martuca, <https://pensiune-martuca>

În com. Budești:

- Casa Teodora, <https://casa-teodora>
- Popasul Drumetului, <https://cabana-popasul-drumetului>

15. VIZITAȚI BAIA MARE ȘI MARAMUREȘ !!!

<https://www.visitmaramures.ro/>

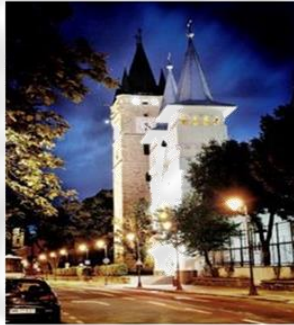

De ce Baia Mare - Maramureș? Pentru că amintirile și poveștile cu care s-au întors acasă cei ce au vizitat Maramureșul vorbesc de la sine. Peisaje la superlativ, ospitalitatea locală, bisericile și porțile de lemn, meșteșugurile populare tradiționale, muzee unice sau horinca – spiritul local, toate acestea vor crea momente de neuitat pentru vizitatori!



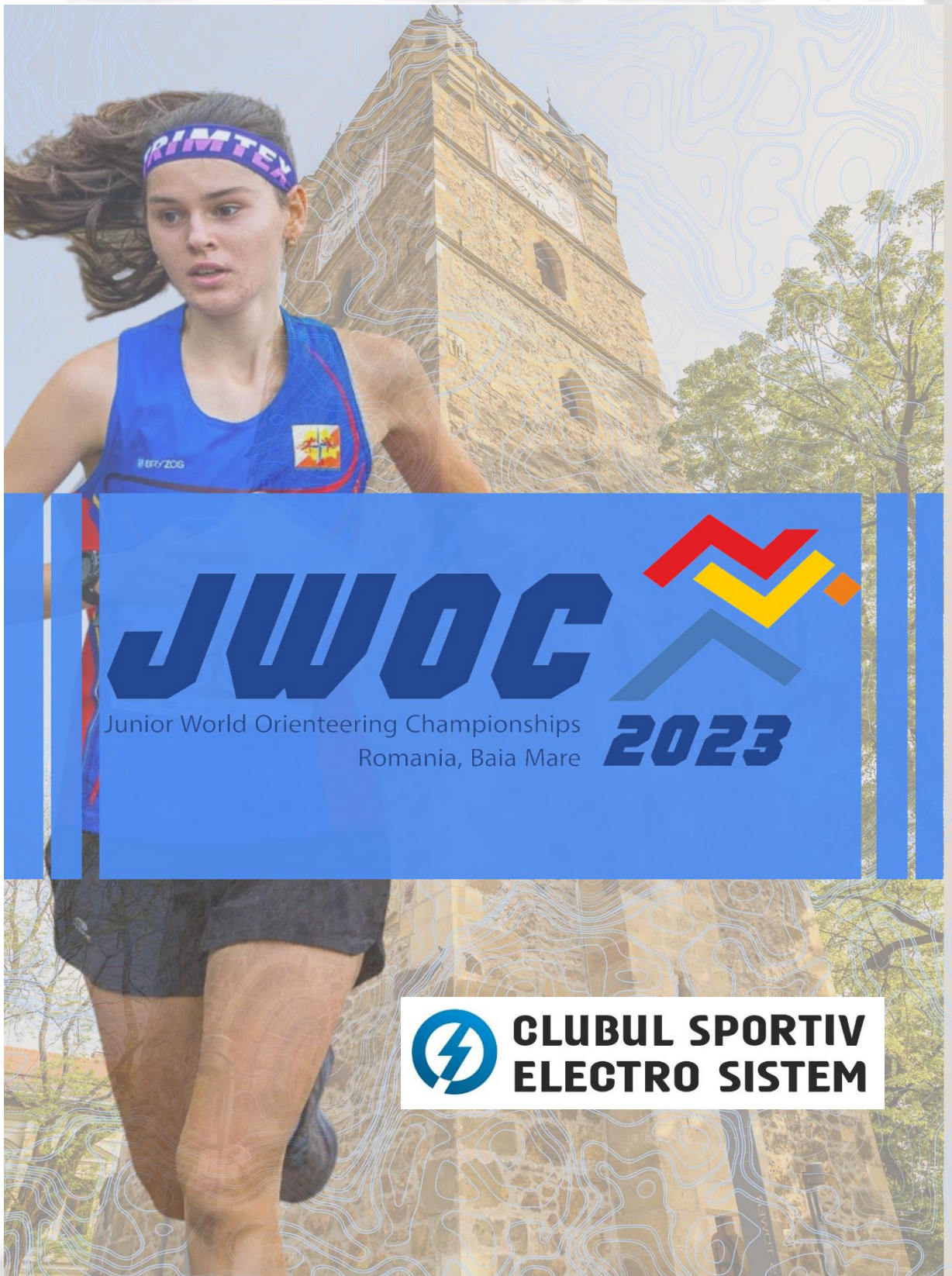

JWOC

Junior World Orienteering Championships
Romania, Baia Mare



**CLUBUL SPORTIV
ELECTRO SISTEM**